中華郵政特准掛號認為第一類新聞紙類 已在中華郵政局登記（執照第…號）
新民報
社團法人新民報社 北京石駙馬大街二十一號
電話 代表：西局 三七二一 三七二二 三七二三 直通號碼 編輯局 西二三三八 印書局 西一〇九四 日語學校 西一七二三

實現王道政治的最高理想，八紘一宇，世界大同。痛剿禍國害民的萬惡共匪，萬民協和，國家安樂。

社論

對於津海道縣政會議後之期待

津海道各縣知事，業於前二十四日在津海道署，舉行第二屆縣政會議，打破從來各自為政之慣例，召集津海全道縣知事，聚集一堂，從容研討縣政進行方針，為津海道所屬各縣，謀奠定治安及人民生活之福利，此為值得稱道之一事……[illegible]

德軍昨晨佔領雅典

【中華社雅典二十七日電】[illegible]

【中華社柏林二十六日電】[illegible]

德機甲部隊向亞歷山大港進攻

德將於五月初旬 對英本土封鎖作戰

【中華社柏林二十六日電】[illegible]

德軍戰報

【中華社柏林二十六日電】德軍司令部發表：希臘戰線 一、德軍四月中旬以來佔領者…利斯，薩摩特思斯諸島，最近…[illegible]

英本土戰線

希軍總司令官 巴巴哥斯免職

【中華社雅典二十六日電】[illegible]

美國民衆及當局 希望維持太平洋和平

【中華社華盛頓二十六日電】[illegible]

對護送船舶問題 美總統尚有猶豫

【中華社紐約二十六日電】[illegible]

一週大事記

四月廿一日至廿七日

國際

日松岡外相歸國 日松岡外相於本日歸抵東京……[illegible]

政治

德經濟使節團抵日 日蘇中立條約批准 汪大使返任發表談話 [illegible]

軍事

日軍佔領福州 日軍攻陷紹興 日軍佔領餘姚 [illegible]

教育

周作人返京 周作人發表談話 林文龍返京談話 [illegible]

歐戰中 船舶損失統計

【中華社華盛頓二十五日電】[illegible]

浙江戰線 浙江戰線日軍已獲得預期以上之戰果……[illegible]

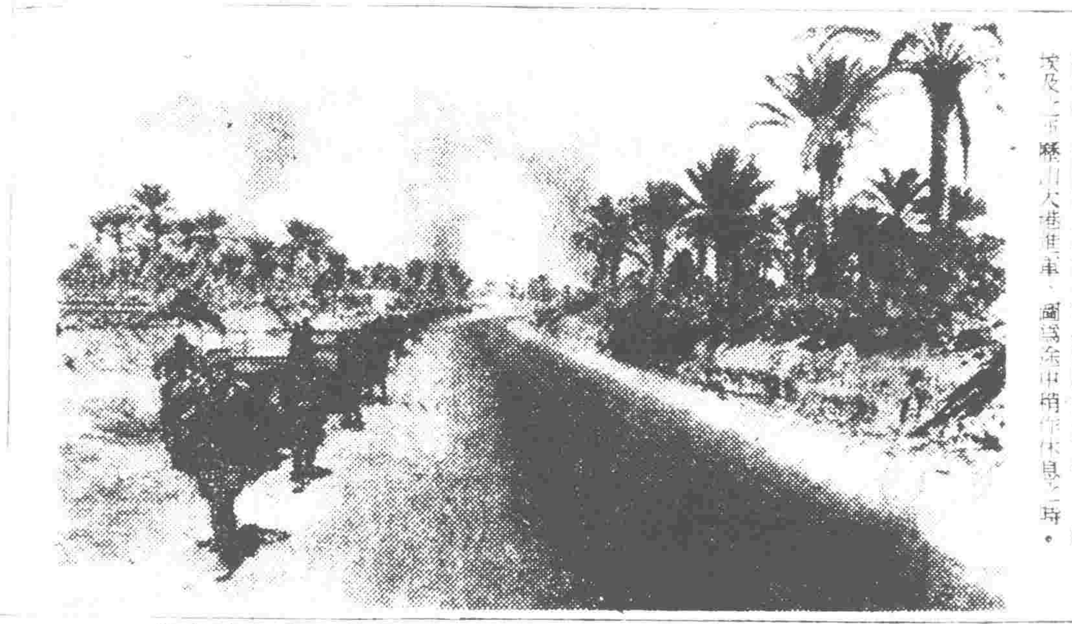

德機甲部隊向亞歷山大港進攻

德軍特殊望遠寫眞

德軍由所占領之法蘭西海岸，越四十公里之多維爾海峽攝取英本土之多維爾港影片，將該港之各種設施，明確現出。德軍特殊望遠寫眞誠可驚異。

渝府積極壓迫中共 在西北地區各機關檢舉八百名

【中華社包頭二十六日電】[illegible]

美國決將徵用 寄留美洲外船

【中華社華盛頓二十六日電】[illegible]

畑總司令官 昨歸抵南京

【中華社南京二十七日電】[illegible]

昆明物價狂騰

【中華社天津二十六日電】[illegible]

日軍溫州戰果

【中華社溫州廿七日電】[illegible]

福州山岳地帶 殘敵即將潰滅

【中華社福州二十七日電】[illegible]

日華中艦隊 發表戰果

【中華社〇〇基地二十六日電】[illegible]

重慶米價暴漲

【中華社上海二十六日電】[illegible]

僞方前線將士 厭戰空氣濃厚

【中華社太原二十六日電】[illegible]

日海軍機爆擊 安慶附近僞軍

【中華〇〇基地二十七日電】[illegible]

華北記者團 昨晨抵下關

【中華社下關二十七日電】[illegible]

羅斯福公子 將飛重慶訪蔣

【中華社香港二十七日電】[illegible]

新民聲 立賢 無方 [illegible]

福羅洋行 專售呢絨綢緞 承做西服大衣 北京北池子南口

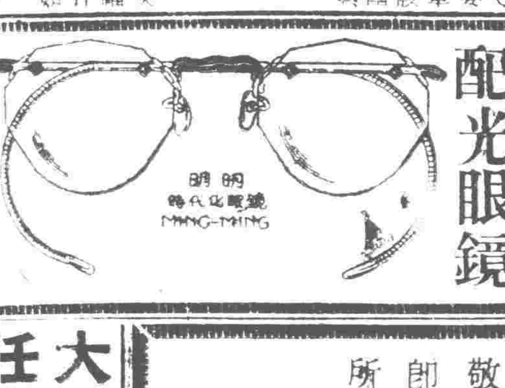

西單大街 明明 眼鏡公司 有兩種最著名眼鏡 一種晶石鏡 一種目科學 養光眼鏡 配 以貨比貨 總是明明貨高 以價比價 總是明明價廉 欲買靠得住不假眞正石頭眼鏡或配光省錢合目有益驗鏡就請您到 明明 定可滿意

中國聯合準備銀行總行公告 茲為助成各地金融機關之發展起見定自本年四月十四日起將本行辦理之每筆千元以下匯往左列地點之匯款委託下列銀行分別辦理……[illegible]

北京電車股份有限公司公告 敬啓者本公司電車票價現經呈准自五月一日起改訂如下……[illegible]

謹告 敬啓者敝公司頃於天津特別市特三區設立天津事務所 即於五月一日開始辦公特此通告 所址 天津特別市特三區六緯路八三番地之一六二號 華北墾業股份有限公司啓 地址 北京東城東昌胡同五號 電話 東（五）代表四二三一

大日本衆議院議員正五位勳三等原惣兵衛 陸軍大臣指定辯護士 受任李喆臣君法律顧問通告 茲由李君喆臣委為常年法律顧問……[illegible]

會計師賈得泉代報所得稅 [illegible]

北京特別市公署賽馬會徵集贊助會員廣告 [illegible]

急徵 女事務員兼譯 [illegible]

鳴謝 中日官憲學及消防二隊 [illegible]

招聘臨時通譯 敝處招聘臨時日語通譯若干員 應募者希於五月一日午前來燈市口同福夾道七號面洽 滿鐵・北支經濟調查所

會計師周家鼎 [illegible]

待聘 技術指導交際顧問 [illegible]

萬安公墓管理處啓事 [illegible] 總經理王明德謹啓

金華銀號開幕 資本：收足二十萬元 業務：辦理存款放款匯兌等一切銀行業務 地址：前外掌扇胡同甲十九號 電話：南局（三）四一五三、四一五四、二〇七五

全國醫師函授 中國醫學院 眞實 招 免費 [illegible]

汪公頌荀訃告 [illegible]

唐保汽車公路試乘記

本報特派記者高飛廉

前奏

記者在二十日的下午，由天津出發，乘津浦車去唐官屯，唐官屯距離天津不過二百里路，行程祇經二小時，一路上新柳黃花，頗不寂寞，五點二十七分即行抵唐，乃走訪交通公司唐官屯營業所，適逢天津營業所主任野村鐵翁，上野義治，生石龍夫等人，到唐籌備明日開通典式，少事寒暄，便舉行了慶祝前夜宴，華交全體職員，陪乘客，兩輛觀車，滿貨車票共計十六人，開始狂飲，酒過三巡，天津鐵路局唐官屯站長李德芳復來勸酒，一個個都差不多酣酩大醉，蹣跚而行，飯後進鎮，閒遊一匝，至十一時全體始盡興的各返寓所。

踏上試乘之途

二十五日晨，天氣非常清朗，唐官屯營業所門前，交叉懸着中日國旗，旅有慶祝汽車開通典式的布鼻，高懸在縣頭，三輛汽車早在門前準備好了，……的旅客已經堆滿在門前，八點半開始賣票，大城，任邱，高陽，保定各處的旅客都不少，八點三刻在所內舉行通車儀式，參加有當地軍憲，交通公司的各級職員，共有二十三人，……飲後，遂準備登車。

恰是唐保汽車路的一半，從唐官屯到這裏計路程七十八公里，經過的馬廠，南趙，大城，宮村，皇草村，呂公堡等六個站，每站台都駐有警備隊和友軍，並且是碉樓高聳，添建圍牆，治安的設施十分強固，沿路上修理路面的村民非常踴躍，當你在行數里路見不到一個人的原野中，而有很多的村民，在那裏修補路基，同時每個汽車站上，都有愛護村，隨時修補……

出發時，已經是九點二十五分，經過馬場，在九點四十五分便……邱縣城正是下午一時整，……公路，人民對於道路的誠護，已相當的深刻，路基從唐官屯到大城都很平坦，大城以西稍有不平，而到宮村又很平坦，由皇草村到任邱這段中，路基是一段平坦，一段不平坦，從……更有沙河橋樓，……還是堅有承力，從起點到這裏……

任邱的午餐

到任邱，正遇見從保定東行的首次通車，亦抵達到這裏，兩路車的試乘人員，和交通公司……

【攝影說明】唐保汽車路開通典禮中日各長官參加典禮之紀念攝影

任邱營業所的職員共計五十餘人，在該所內庭裏舉行懇親會，……人一便當，……兩盒……緻……使人感到不勝珍貴，同時，很多人能把它全部吃掉，在這裏舉行了一個慶祝的儀式，由交通公司大津營業所長坂延致詞，祗以時間的短促，大家都未得痛飲，喫飯和休息共有五十分鐘便可出發了。

這裏乘車的人略有變更，有的從唐官屯出發還回唐官屯，有的從保定出發還回保定，兩車的乘客，也都有下車，到保定去的車中，人數略少，車開動時是一點五十分。（待續）

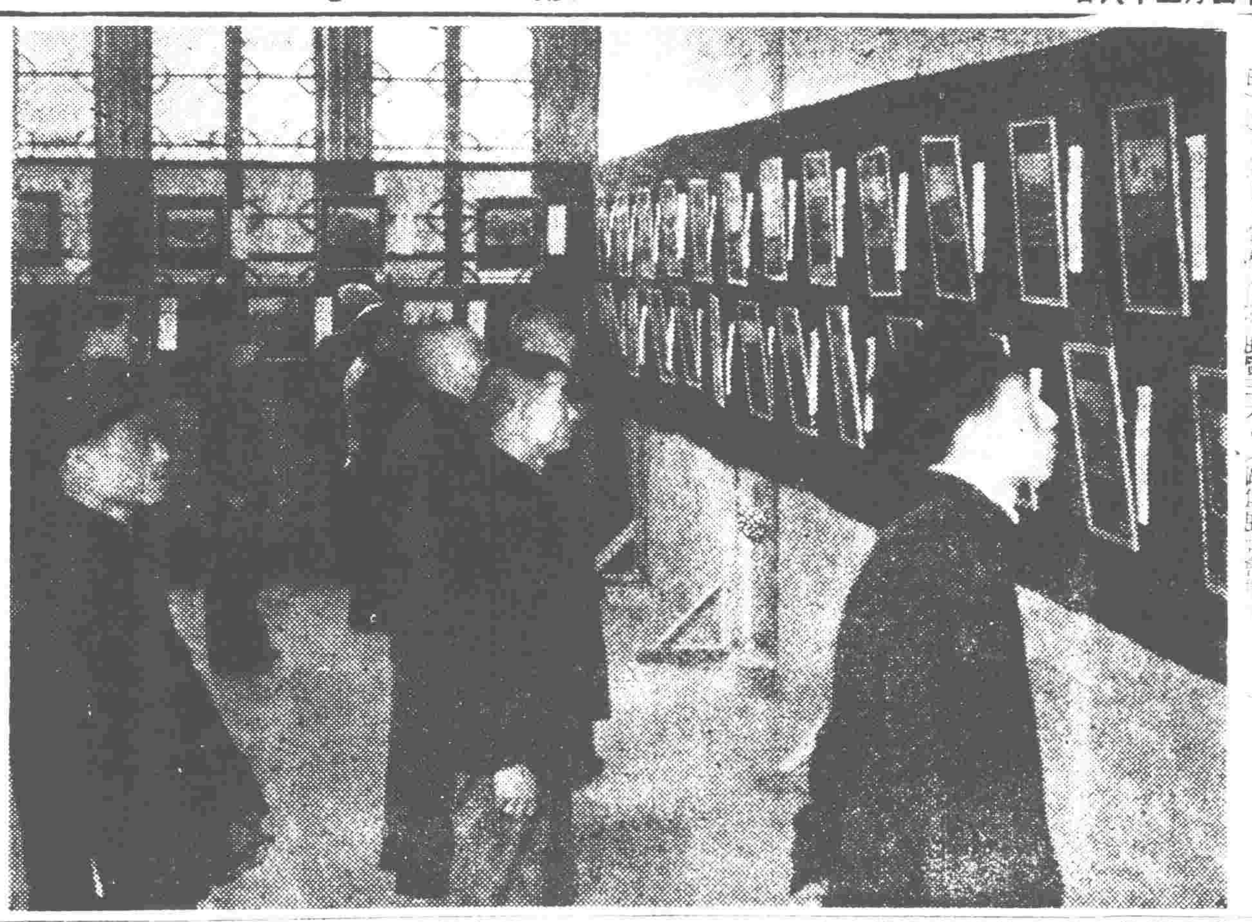

治安强化運動寫真展覽會

當三月三十日華北政務委員會成立一週年之期，曾展開治安强化運動，使全華北民衆自動的發揮建設精神，於建設道路上，改修城壁上，以及剿匪上，軍警官民為一體，而收得偉大之成績，華北報道寫真映畫聯盟，由各方面專於該運動中活躍實況之優秀作品中，嚴格的選出二百餘件，自昨（二十七）日起，在中央公園開展覽三天。（圖為展覽會場）

冀省署訪日滿視察團

定明日首途東渡

一行由高民政廳長率領

【保定】河北省公署，頃為視察友邦日滿民政文化等情形，以為建設新中國之借鏡起見，特組織「河北省訪日滿行政視察團」，一行共計十一名，定於本月二十九日上午二時二十三分自保定出發東渡，預定於五月二十六日返保，茲將團員名單及日程錄於次：

團員名單

團長，河北省公署民政廳高培楨廳長，副團長，冀東道道尹，保定道冉杭道尹，冀東道團員灤縣董希文知事，滄縣宋寶仁知事，大城縣劉其昌知事，河北省公署民政廳視察齊兆桐，民政廳秘書王惠遠，劉承年，輔佐官松澤國治，林威生。

視察日程

四月二十九日午前二時二十三分自保定出發，下午四時二十分到達北京，三十日下午五時三十分自北京出發，五月一日上午十時五十分到達奉天，二日上午九時二十分自奉天出發，下午一時五十分到達新京，訪問省公署，並參觀撫順炭鑛，訪問關東軍司令部，國務院，及滿洲國協和會本部，三日上午視察建國廟，大同學院，興農合作社本部，並視察市內，下午五時十分出發，四日下午一時三十五分到達京城，訪問中國領事館，參拜朝鮮神宮，並視察市內……出發，下午一時四十五分到達釜山，十時十五分到達釜山，十時四十五分改乘輪船自釜山出發，翌晨下關神戶，於七日下午五時二十分到達東京，在東京滯在八日，宮城遙拜，訪問陸軍省，興亞院，及中華民國大使館，九日訪問東京市役所，府議事堂，參拜靖國神社，明治神宮，十日視察町村，十一日市內見學，十二日參觀帝國大學，放送會館，……

教育與體育

小學教員訓練學員

今日赴南郊見學

俾對模範村一切設施有所認識

【北京】北京市小學教員訓練所第一期學員三十八名，業於日前舉行畢業典禮竣事，即日起仍回原校服務，頃該所所長王養怡氏，為期實地使該學員等對鄉村間之學校有所明瞭起見，特定於今（二十八）日，由教官率領全體赴南郊模範村，對該村之諸方面設施實行見學，俾於鄉村文教有深刻之認識，期未來於鄉村教育之改進有所依據云。（14）

中小學春運

排壘球賽

分四區舉行

【北京】北京市公署教育局，為提倡全市中小學男女學生之春季運動，舉辦全市小學春季排壘球比賽大會，自即日起報名，三十日截止，五月十日舉行，分東西南北四區，男高，男初，女中，男小，女小等五組排壘球兩種，其規程亦擬定公佈如下：

比賽規程

一，比賽日期：自五月十日起至比賽完了之日止。

二，比賽地點：分東西南北四區（確定地點開會時討論）。

三，比賽分組：

甲，排球

一，男子高中組（高中學生）

二，男子初中組（初中學生）

三，女子組（不分高初中）

四，男子小學組（小學學生）

五，女子小學組（小學學生）

乙，壘球

一，男子中學組不分高初中。

二，男子小學組。

以上各項，各校均可參加，惟參加排球各隊，其願越級報名參加者聽，但不得降入低級。

四，比賽隊員，如不合規定資格，又參加者，取消其比賽資格，又參加之全隊比賽資格。

五，每隊人數：甲排球隊，每隊十五人，乙壘球隊，每隊十五人。

六，報名地點：本局第三科體育保健股。

七，報名日期：自即日起至四月三十日止。

八，採用規則：採用華北最新規則。

九，裁判員：由局聘請。

十，臨場委員：由局聘請負處理全場一切事項，如裁判員因故不能到場，臨場委員得聘請他人代理之。

十一，比賽用具：所有比賽用具均為自備，決賽時由局預備。

十二，各組獎品：每組冠軍由局發給優勝錦標。

十三，規程修改：本規程如有未盡事宜，得由本局隨時修改之。

十四，規程時效：本規程自市公署公佈之日起施行，比賽完了之日發止。

津非隊昨午凱旋

【北京】天津非隊籃球隊，在京兩戰告捷，原定昨日（二十七日）上午十一時與本市清華大學體友隊在先農壇體育場賽一場，因風中止，該隊遂於昨日午後一時，由濟北……（13）

貝滿舉行音樂會

【北京】私立貝滿女中，為提倡學生音樂愛好興趣起見，於昨日（二十七）下午二時，特假公理會大禮堂舉行音樂演奏大會，有鋼琴，合唱，提琴獨奏，……（14）

會考期近

各校舉行抽考

【北京】京市市立各級學校本學期課程現已進入第十一週，各校第二次月考，均將分別於第十一，十二兩週間舉行，聞各該校當局為準備會考起見，均將於二十日……

教育視察各校

延秋間舉行

【北京】教育總署，擬於秋後視察公私立……以及小學校，……本年度下半年實施……（14）

今日對抗電電

【北京】師範學院……籃球隊……定今（二十八）日下午……（21）

每週清潔運動

【北京】國立北京師範學院學生生活指導委員會，為保持學舍清潔，注重衛生及使學生習於勞動起見，定於每週星期六停止晨操，整理私有書籍用具，掃除，以後，使各學生至寢室各室掃除，整理私有書籍用具，掃除完畢以後，由學生生活指導委員巡查各室，遇有整理不潔之床位或桌椅，則遺一「不潔」字條予以警告。

農學院校友會

【北京】國立北京大學農學院，自校友會成立以來，頗極活躍，茲將文化部組織擴大，俾使滿足各同學的愛好與研究起見，將文化部組織擴大，計分，一，音樂研究社，二，美術研究社，三，電影會，四，演講會，五，學藝會，六，展覽會。

興亞書道聯盟

定期在東京展覽

【北京】興亞書道聯盟……

展覽規程

（一）主辦：財團法人興亞書道聯盟，（二）會場：東京，安東，哈爾濱，北京，南京，（三）會期：昭和十六年六月二十一日，六月二十六日東京（東京府美術館），八月中旬（安東），八月下旬（哈爾濱），九月上旬（北京），九月中旬（南京），（四）出品種類：法書，繪畫，大……

國際振興會海外徵文

明日在東京揭曉

【北京】友邦日本國際文化振興會，為紀念皇紀二千六百年，曾於去歲舉辦海外徵文，分向中國及世界各國文化教育界，發表徵集論文，華北方面自接到徵函後，即分別通知各大學及文學家，北京各方文學鉅子均有論文應徵，寄往國際文化振興會，該會將徵件收齊後，已評閱竣事，定明（二十九）日由國際振興會正式發表云。（24）

中國文學在德國之地位

中德學會總幹事講演

【北京】中德學會……

魯省公署調查

各縣風俗習尚

【濟南】山東省公署，為明瞭各縣風俗習尚，以資施政之參考，各縣縣公署，均將建設科長……

華北公路建設

薊運河決口

實坻進行修堵

【寶坻】實坻縣……

張垣警察官吏

演習射擊技術

【張家口】……

順德競馬會

【順德】順德競馬大會，……

京國際觀光局

井內處長返京

【北京】日本國際觀光局……

模範縣政會議

德縣公署舉行

【德縣】德縣公署……

紀元二千六百年

奉祝音樂與時局電影

天長節晚在中央公園舉行

明（二十九）日為天長節，在中央公園新民堂舉行紀元二千六百年奉祝音樂與時局電影，由午後七時半起，免費入場，節目錄（甲）音樂（1）構成曲「海道東征」（2）奉祝音樂（3）交響曲，（乙）電影，（1）紀元二千六百年之禮，（4）新生華北（5）治安強化運動。

主催者：華北電影公司，新民報社，北京特別市公署。

王養怡定期播講

【北京】北京市教育局長王養怡氏，赴日本參加東亞文化協議會……，於五月二日午後七時三十分在北京中央廣播電台廣播講演，講題為「出席東亞文化協議會議之後」，屆時希各學校團體注意收聽云。（24）

京鐵副局長返京

【北京】北京鐵路局副局長江口義秀氏，日前由京搭乘京漢線路線列車，赴保定視察路政，並參加唐保間長途汽車公路線之開通典禮，茲江口氏以在保公畢，業於昨日復乘京漢線列車返京云。（24）

蘇北聯合協議會

下月中旬舉行

【徐州】蘇北新民總會，……召開聯合協議會，……決定於下月中旬舉行云。（24）

北京中央廣播電台

四月二十八日（星期一）

第一廣播節目

▲第一類▼定時定例

新民體操，八時。

日語講座，八時二十分（中），十八時三十分（初）（星期除外）。

唱片，八時四十分，十一時五十分，二十時十分。

新聞，九時，十三時，十四時三十分，二十時二十分，二十一時三十分，二十二時。

商情行市，九時二十分，十三時十五分。

報時，十二時，二十二時。

職業介紹，十二時十分。

兒童新聞，十八時二十分（星期除外）。

▲第二類▼演講娛樂

行政工作報告，十九時二十分……

新日日

▲……去年春季，本報曾發表過一個自稱「活佛」的小孩子，當時因為想知道那位活佛的詳細情形，所以曾特地找出人來，……

▲……不過，別的且不談，只是這些活佛活神仙的竟由……關識一直弄到有個風化了，這要是再不嚴厲取締的話，恐怕社會上將來必要發生許多聞所未聞的事件了吧？這不獨光是有關病人的生命了，還很有大影響於社會風尚呢，大家似乎都應該有點覺悟才好啊！

命相專家 趙南針

美國特效新藥

羊角瘋靈 癲癇療

專治羊角瘋癲癇失眠及一切抽瘋頭痛症治一個好一個絕對特效每瓶四元可服十二日特種十元可服二十日函購加郵二角

半身不遂 體泰

因其作用能治全體神經腺與除一切障礙與壓迫主治半身不遂手足麻木過身神經性疼痛等症特效非常每袋五元可服十餘日函購加郵二角

化鬱舒肝丸

世傳秘方⊙肝胃良藥⊙與衆不同

總售處崇外中四條卅一號存心厚藥房

本市代售處：西單牌樓鼎和茶店，大柵欄東德泰茶店，騾馬市瑞芸茶店，前門外陽德利茶店，東四牌樓吳德豐茶店，新街口吳新茶店，護國寺吳成茶店，北新橋源茶店，永馨茶店

新華商行

週年繼續減價 紀念二星期

另設犧牲部

共備五千件 歡迎參觀

欲根本剷除 久新

癲狂羊角瘋

請速服 市府化驗 羚羊清肝丸

厚德堂

PLACEMON

胚生蒙

周先天補物·補後天虧損

「胚生蒙」因成份名貴，配製合宜，是最新科學產物，滋補強身，療虛治弱功效，確有驚人奇蹟，無怪問世未久，已得知識階級及先覺者信賴也。

主治 腰痠腿軟 頭暈目眩 神經衰弱 性能衰落 久不生育 血管硬化

上海新亞藥廠 華北總經理處

虎牌複寫紙 質佳價廉

失眠聖藥

默中實藥社

先靈診療所

新到

大宗春衣料

好萊塢化粧品

王府百貨店

正通票行

頭獎專家

三門市部店

一年一度的絕好機會

慶祝開幕五週紀念

聯合大減價 學行三十天

億兆百貨商店

第一支店 錦泰祥記

第二支店 億兆批發部

國曆四月廿六日起

夏曆四月初一日起

電話門市部八五〇批發部九〇六號

清血露

東安堂

藥王聖誕 百效膏

美容

治雀斑疙瘩

統治一切面部不美觀

天津法租界

無效退錢

醬油

人造首飾

內含足金 與真無異

東亞海運株式會社天津支店

山東版

本報支社接洽：
濟南支社 濟南二大馬路緯四路四六號
青島支社 青島市東同路一號
煙台支社 煙台市建德街八號
各界人士如有惠登廣告者，請向下列各支社接洽

魯徹底根絕毒氛

禁煙分局設立各縣辦事處

省署飭各縣知事予以協助

【濟南通訊】華北禁煙總局，自成立以來，對於各地禁政，努力推行，特在濟南、青島、煙台，以及京津各大都市，均設有分局，委定相當人員，分別負責推行各地禁政，濟南、青島、煙台三禁煙分局成立後，為期澈底根絕毒氛，濟南禁煙分局，又在濟寧、德縣、滋陽、周村、泰安、益都，各設辦事處，滕縣、博山、臨清、惠民、膠縣各設分駐所，青島禁煙分局，則於膠縣、濰縣、石臼所（日照）各設辦事處，即墨、昌邑各設分駐所，而煙台禁煙分局，則在龍口、威海、蓬萊各設辦事處，黃縣、石島（榮城）、牟平各設分駐所，現在各辦事處及分駐所，均已次第編定，先後成立，華北禁煙總局，以此係創設，進行不無困難，特於前日函請山東省公署，隨時指導，遇事協助，以利進行，省署准函後，令行轄屬各該縣知事遵照，並轉飭所屬一體知照云。

青市生油紗布交易

十三日至二十日一週間之情況

【青島通訊】本週內交易市場現生油及紗布銷路，蓋因人情疲軟，以致亦升亦降，然無劇烈變化，週初平和，入於週中則略返醒，然週末則均下鬆矣，茲誌週內交易情況如下：

油米 週一，現油銷路頗平和，[illegible]

紗布 週一，現紗由中午中轉入，[illegible]

濮縣婦女會成立

【濮縣通訊】縣知事尹福泉，[illegible]

博山縣總會準備

聯合協議懇談會

積極強化分會之組織

【博山通訊】新民會博山縣總會，[illegible]

舉辦兒童學藝會

昨開籌備座談會

[illegible]

警隊強化訓練

【東阿】本縣警備隊自編成以來，[illegible]

濟市春季造林

成績異常良好

【濟南通訊】濟南市公署，[illegible]

德縣聯合救濟會

現辦理貧民夏季棲止事項

籌設夏期貧窮避暑所三處

【德縣通訊】德縣各界聯合救濟院，[illegible]

青市紙張市況

均呈顯著下降

【青島通訊】近來市內市場各種紙張，[illegible]

烟台

西洋品印刷紙

來源完全斷絕

【煙台通訊】關於印刷及發行所用之紙張，[illegible]

烟市崇正學校不幸事件

校方研討死者善後辦法

于教員因救他生致被救幼妹落水溺斃

【烟台通訊】關於本市崇正學校學生，於日前（十四日）晨間，[illegible]

臨清訓練路政員

【臨清通訊】本縣縣知事周[illegible]

濟南市社會局

舉辦捕蠅運動

【濟南通訊】市公署社會局，[illegible]

兗濟道署派員

視察轄縣縣政

【兗濟通訊】兗濟道公署，[illegible]

省署令各道縣

催領首種種子

【濟南通訊】山東省公署，[illegible]

卿雲國歌大合唱

省署公務員舉行

【濟南通訊】[illegible]

聊城興修公路

整理城內街道

【聊城通訊】[illegible]

檢閱少年團

開校長會議

【文登】茲因學期已屆中期，[illegible]

蒙古聯合自治政府弘報科徵集滅共歌

一，題目：滅共 一，內容：[illegible] 一，章節：自由但以二百五十字以內
一，獎金：一等[illegible] 一，審查：由政府弘報科組織評選委員會
一，截止日期：[illegible] 一，發表日期：[illegible] 一，注意：[illegible]

【大贈送】國曆四月廿七號至廿九號止三天 過期無效

買一瓶送二瓶

此丸係純淨補品，性質最和平，凡血虧、貧血、發育不全、營養不良、陰萎、及生殖器障碍、夢遺滑精、年老氣衰、頭暈目眩，一切腎部各症，服之功效驚奇，可稱腎部秘寶也。

美容奇藥

贈送

舒肝丸 加料
婦女靈藥

興華藥房 外埠

劉雲若著
拂巢鸞鳳
中集出版
實售一元一角
勵力出版社發行

德國生毛髮藥水

慶祝藥王聖誕四月廿七八九三天大贈送
張益門人施令墨
三廣魏舒和
告社訂明
買一盒贈一盒
十全大補丸
十香丸 買一盒送一盒

大盒洗血鏡徵求五萬特殊用戶
原價每盒一元二角五 現售每盒二元五角
如此珍品 如此價錢
各市鎮及市貨線藥均 省縣村本百店店房售

命保賜他維
補精 針丸 長命牌
實事之功成學醫學科藥此年十行風
維他賜保命風行十年至今聲譽日盛其理由極爲明顯即本品製造之程序隨時代而進步歷年來耗費於研究及設備迄今達百萬元出品自得益精最近男用女用成分內增加 PLACENTA CRYST.（胎盤內分泌素結晶體治虛益損更增偉效女用內更加入 OVARIN CRYST.（卵巢內分泌素結晶體調經補血健美姿態可稱獨效
主治 男用：毒慾除戒血貧癆肺精遺陽萎虧腎弱腦衰經神 女用：育不生久帶白血貧閉經痛經冷寒宮子損虛體身
製監廠藥誼信 均售藥房

新樂的能
第一
銷數第一
新樂的能自一九三九年發行以來，因其藥效空前，斷根迅速，服者均於三天之內個個痊愈，即久年老濁及與異國女子性交而得之頑惡白濁，至多六盒亦能根治，故銷數最大，遠東方面十八個月中已銷去數百萬盒，因此號稱白濁中之聖藥，類似之藥仿淋樂紛紛上市，志在魚目混珠，凡有深淵學識之醫師以及服過新樂的能而迅速獲痊之白濁病家，當能辨別新樂的能之獨特功效而樂予介紹，故其銷數始終佔第一位
女子白帶應服 女用新樂的能 男子白濁應服 男用新樂的能
急性淋苦 慢性淋更苦
淋病以後，身心俱苦，尿道刺痛，膿液淋漓，惟服最新白濁聖藥新樂的能，三天以內殺絕淋菌，從此脫離苦海，重獲健康。急性不治，變成慢性，淋菌乃深據內部，攻擊各內臟組織，於是膀胱炎、精囊炎、脊髓炎、關節炎等，險症環生，生命毫無保障，惟服新樂的能，無論症狀如何凶險，雖與異國女子性交而得之淋病，至多六盒亦可斷根。
請向藥房指定購服
華北貿易總處 天津英界十七號路樂善里三號 電話三四四二〇

濟善堂普記
御製舒肝丸
人生世間，食衣住行，[illegible]

義務批八字
有何幸運有何否運，今明流年吉凶禍福，[illegible]

織布工廠注意
三友織染膠線工廠 天津西頭五馬路公興里

BOOT CREAM

三一牌皮鞋油
本油品質高超 色澤優良新舊 皮鞋一經搽用 光澤動人皮質 柔軟經久耐穿
興滿洋行 總發行 天津日租界伏見街 電話二六〇一六

京師醫院
診治內外花柳
院長 陳錫麟

屈臣氏大藥房
主治 大便乾燥 開胃消食 去滯消積 存食積乳 背汗不足 大人小兒易於服用
果子露藥片每盒六角
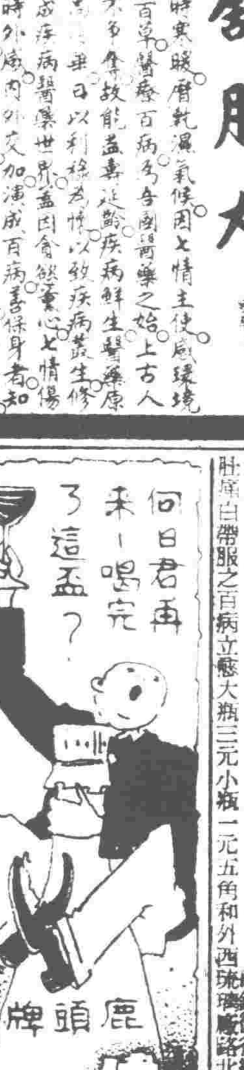

國曆四月廿七八 買一瓶送二瓶
龜齡集
同興堂

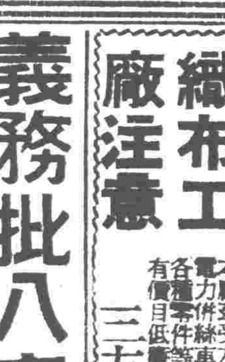

鳴謝人 同叩

書特賤！
新式標點書 批發 零售 照原價 五扣 六扣
經史子集醫卜星相學校用品文具等無一不備定價克己備有詳細書目函索即寄
天津北馬路蔚文書局

本市統稅局催各商號 申報營利事業所得稅

如再觀望不報照章罰辦

【本市消息】本市統稅局，以各商號所得稅，[illegible]，特再分別通告各商知照，原文如次：案查關於各商應行申報之二十八年度第一類營利事業所得稅，[illegible]上年春間，迭經佈告開徵，暨函達北京市商會及各業同業公會轉飭各商遵章申報，[illegible]。(24)

本市日本商工所 今日召開懇談會

調整現地配給機構

【本市消息】[illegible]

收欵增加

(厚和銀行)【厚和二十五日電】[illegible]

葦蓆十萬張運京

蓆業公會配給各商售賣

【本報特訊】[illegible]

華北墾業公司 亟謀開發荒地

樹立十五年墾殖計劃

【本市消息】華北[illegible]

白乾酒市價下落

【本市消息】京市白乾酒，因[illegible]

唐保間汽車公路 各段站票價規定

【本報特訊】華北交通公司[illegible]

汽油售價回落

【本市消息】本市汽油[illegible]

滬棉紗交易所 將開始徵收股本

【上海電】[illegible]

蠶絲生產額

日蠶絲委員會決定

【東京二十六日電】[illegible]

足金上週市況紊亂

漲落無常較前週漲廿元

【本報特訊】北京足金一週[illegible]

太原日東製粉場 發生火災

損失達七十萬元

【太原電】二十四日午後七時[illegible]

向華中輸出

青島促進花生

設特產移出同業會

【青島二十五日電】[illegible]

售價急趨飛騰

西洋酒來源中斷

中日酒應時暢銷

【本報特訊】[illegible]

洋酒每瓶行市

大批味之素運京

【本報特訊】[illegible]

南京金融 市況平穩

【南京二十六日電】[illegible]

華北粘結煤 增加對日供給

不足之數由蒙補充

【張家口二十五日電】[illegible]

聯銀第五批一元券

連日加工趕製 以應民間需要

【本報特訊】中國聯合準備銀行[illegible]

蔴疋銷路暢旺

行市仍多平穩

天津市批發物價表

民國30年4月中旬

食糧售價兩週比較

大米麵粉俱跌雜糧跌多漲少

【本報特訊】[illegible]

空瓶售價騰昂

【本市消息】[illegible]

統稅收入增加

三月中全華北

【本市消息】[illegible]

天津大米不靜

滿鐵徵收股票

【中華社東京二十六日電】[illegible]

市門售價奇漲

南產雨傘來源間斷

【本市消息】[illegible]

滿鐵十五年度決算

現正在整理中

【奉天二十六日電】[illegible]

新市場

魚肉商販所應注意者

生老病死，爲人生所必不可免者，生老死自有其自然之趨勢，姑置勿論，惟病也則可以人事之種種豫防，而使之減少，蓋疾病之來，雖有其種種之原因，而「病從口入」者，[illegible]

金銀行市

證券商情

建築材料

食品市價

植物油

歡迎外埠批發經理

LIGHT SOAP 光明皂 北京 SOAP

絲棉織品一切一經洗滌 乾淨光潤 不傷原質 和中娃娃

BEST SOAP 香花精香皂 SOAPM

皮膚細嫩 光潤潔白 常用此皂

芬芳氣味 香味耐久

M.H.L 各百貨店顏料店均代售

振成造胰工廠出品 地址北京崇文門外茶食胡同七十號 電話分一三一一三號

遺失大中銀行[illegible]

聲明[illegible]

歡迎各界參觀指導

已現 中國無線電業商行 開幕

北京王府井八面槽十一號 電話五局○五六七號

日本語研究之三大名著

通譯官 前東亞學校講師 楊光三先生著

現代日本語會話全書

袖珍本 四百五十頁 定價二圓 外埠酌加郵費金八分錢（內容摘述函索即寄）

特色

一、本書的漢字讀法都是拿正確的假名發音以便學習者研究對照。漢字遇轉呼音則在漢字傍邊更添加發音假名、以期學習者發出正當的發音。

一、將會話的種類分解得十分詳細。

一、會話上所必要的日本的實際風俗、在談話之間自然而然的都給讀者介紹了。

一、讀了本書一定會說流利的日本語

目次大略

第一篇 會話之基礎 第二篇 基本的會話 第三篇 社交會話 第四篇 實業會話 第五篇 投考指南 附錄 東京市內地圖

新日本口語文法

前城城學校留學生部講師 岩井武男先生 中野東方學院留學生部講師 李企堯先生 共著（內容摘述函索即寄）

菊判 八十頁 定價一圓三十錢 外埠酌加郵費八分錢

日文報章研究之捷徑

通譯官 前東亞學校講師 楊光三先生著（內容摘述函索即寄）

四六版 二百六十頁 定價一圓五十錢 外埠酌加郵費八分錢

特色

一、本書取材於日本三大報紙「東京朝日新聞」「東京日日新聞」「讀賣新聞」之最近記事。

一、記事務期簡明、內容務期俾讀者於無形中得知日文報章之構造。

一、本書採取其記事由現代日文報章之各部門撰擇者也。

一、爲期正確日文報章之特異的讀法、在全日語之右側添加正當之假名。

一、將最難索解之報章常用語等、先以簡易之日語口語(白話)詳加詮釋然後以正確之華語翻譯之。

一、遇着外來語(由外國話轉化日語之現代語)先以正確之英國語表明、然後以簡明之日語(白話)華語詳加詮釋。

一、附錄則現代報紙上最重要而最新之常用語一千餘多、按照五十音、排列而詳加詮釋、以便讀者隨時取爲參考。

目次大略

一、人事關係記事 二、外交關係記事 三、政治關係記事 四、財政關係記事 五、經濟關係記事 六、警察關係記事 七、社會關係記事 八、勞働關係記事 九、交通關係記事 十、法律關係記事 十一、教育關係記事 十二、運動關係記事 十三、家庭婦人關係記事 十四、文藝關係記事 十五、學術關係記事 十六、社說關係記事 十七、廣告關係記事 附錄 日文報紙之智識報紙常用語詳譯法

發售處 東京市神田區神保町三の三 外語學院出版部日語研究會（振替口座東京四五五二七）

經售處 大阪屋號・東京堂・東海堂・(北京)春明堂書店・永增書局・東亞公司・(天津)日光堂書店・(上海)內山書店

買鞋帽請到 同陞和 貨好：價廉 地址：王府井大街

新新大戲院 今天最後一天 兩點開演 閨惜姣 明天准演 胭脂淚 胡蝶主演

開明戲院 今天（星期一）廿八 評戲皇后 電影明星 白玉霜 暨華北評劇全體 夜戲 全部蘇小小 白天准演 筱白玉霜 因果美報 白天 實 鳳 明日夜戲 烈婦 還陽 先期售票 風雨不停

華北戲院 喜彩蓮 花硯雯 今天夜戲 特煩 斬經堂 雙齣 代表 紡棉花 名劇 今日白天 鳳霞 劉鴻聲 吳硯秋 秀珍 全體藝員

廣和戲院 金少山 全體 藝員 下期 准演 特殊 劇 佳

廣和戲院 今日(白天) 光華社 張玉英 米玉文 郭金光 火雲洞

慶樂戲院 三十星期三晚 李萬春 藍月春 李金鴻 高博陵 武松

慶樂戲院 鳴春社 兒童國劇團 今日白天 天下第一橋 今日夜戲 採母 回令 鴛鴦鬧

華樂戲院 今日白天准演 魔術雜要大會 沈素女少 魔術團

中和戲院 四星期一夜戲 榮春社 霸王別姬 血濺萬花樓 全部雙合印 四日 小雲 梅

吉祥大戲院 今日 宋 王

三慶戲院 今天夜戲 李一 明天夜戲 李 魏 西施 金少山 拿手

廣德戲院 今日夜戲 魯 李 毛 玉堂春 章 紡 孔雀東南飛

大戲院 黃 驪珠夢 李 貞娥 李盛藻 論英雄 程硯秋 春閨夢 蘇武